

Unab
Online

Acceso Zoom Estudiantes y Docentes

DONDE TÚ VAS, TODO

CANVAS

LA MEJOR PLATAFORMA VIRTUAL

Acceso Zoom Estudiantes y Docentes

Tabla de contenido

Acceso Zoom Estudiantes y Docentes	3
Acceso web y cliente	5

Acceso Zoom Estudiantes y Docentes

Para acceder a Zoom debes activar tu cuenta a través de Canvas, accediendo a cualquiera de tus cursos activos, podrás ver el acceso en el menú lateral.

En Canvas:

Hora de inicio	Tema	ID de la reunión
Sin datos		

Una vez dentro cargará la **siguiente pantalla**

Con esto tu cuenta ya está activa, para agendar reuniones fuera de cursos puedes utilizar la versión web o la versión de escritorio (el cliente), es recomendable que utilices la segunda.

Si no te aparece esta pantalla y aparece **error 1001**, debes ir a los pasos de consolidación (que podrás ver más adelante o haciendo clic aquí) en caso de que sea otro error, ingresa un ticket en “Gestiona tu caso” con todo el detalle.

Acceso web y cliente

En la versión web debes ir a <https://unab-cl.zoom.us/> y acceder con tus credenciales Office365 (Las mismas que utilizas en Intranet, y cuyo correo es terminado en @uandresbello.edu)

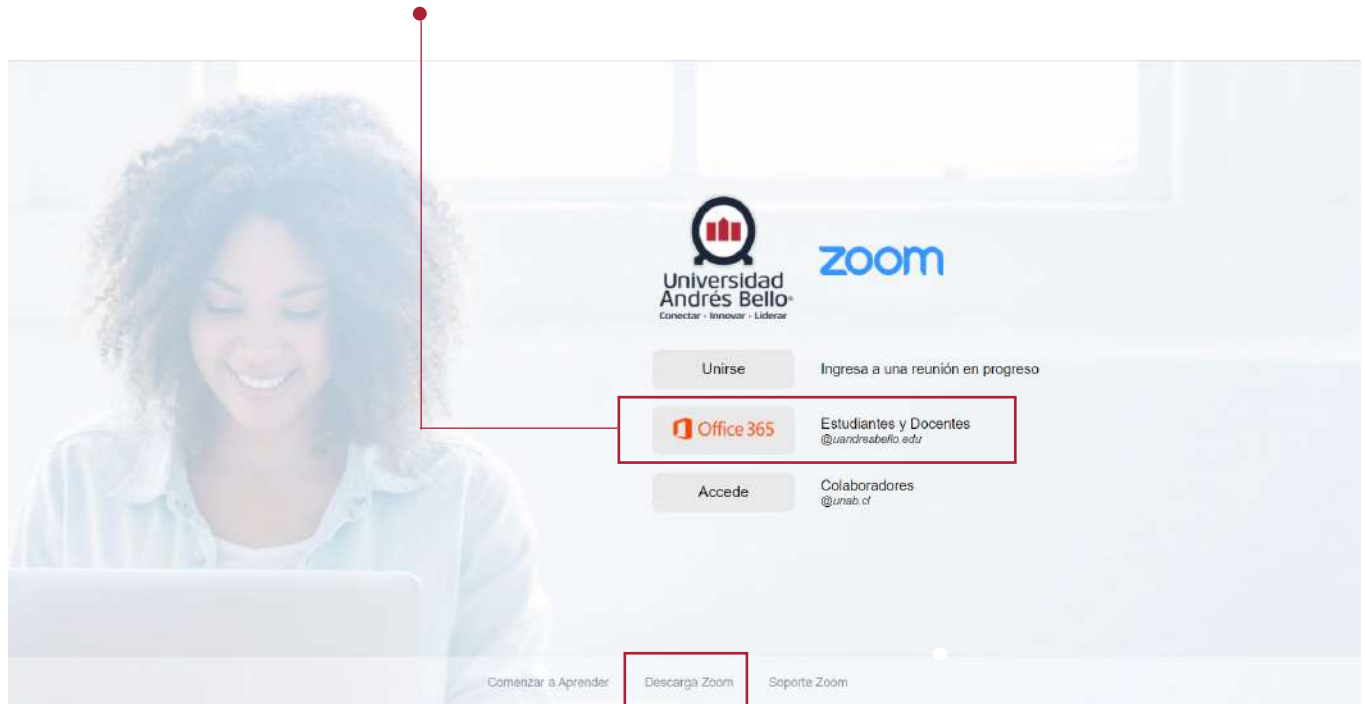

Si quieres **descargar zoom**, puedes hacerlo pinchando en esta opción.

Para el acceso desde la aplicación de escritorio (“el cliente”) debes ingresar haciendo clic en la opción **SSO**

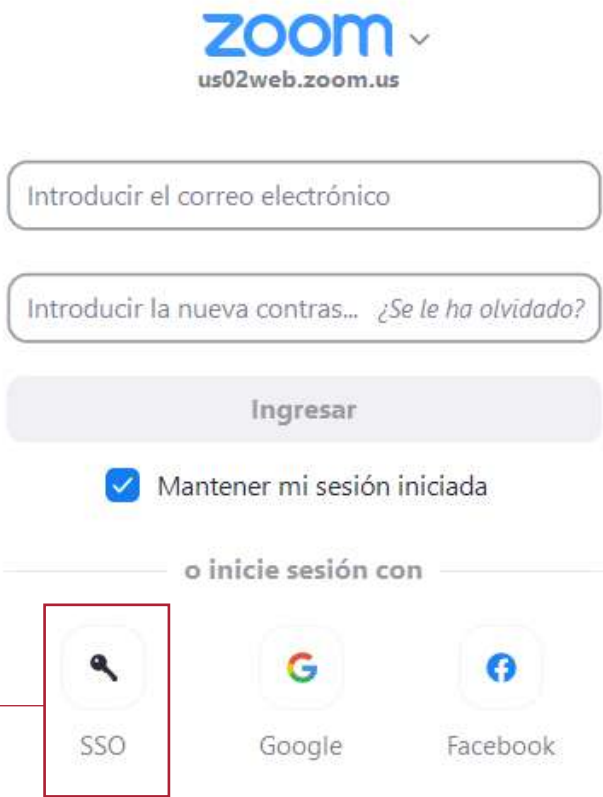

[< Regresar](#)

[Iniciar sesión](#)

Luego, debes ingresar el dominio unab-cl y hacer clic en “continuar”

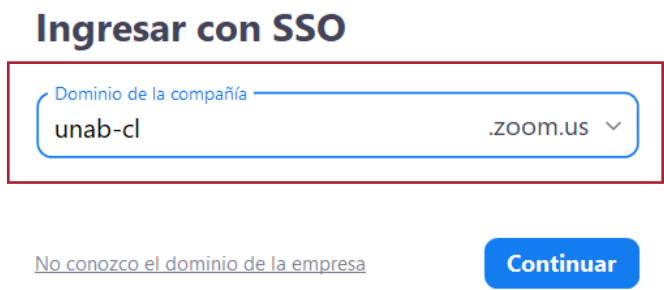

[< Regresar](#)

- Y podrás ingresar con tus **credenciales Office365** (las mismas de intranet)

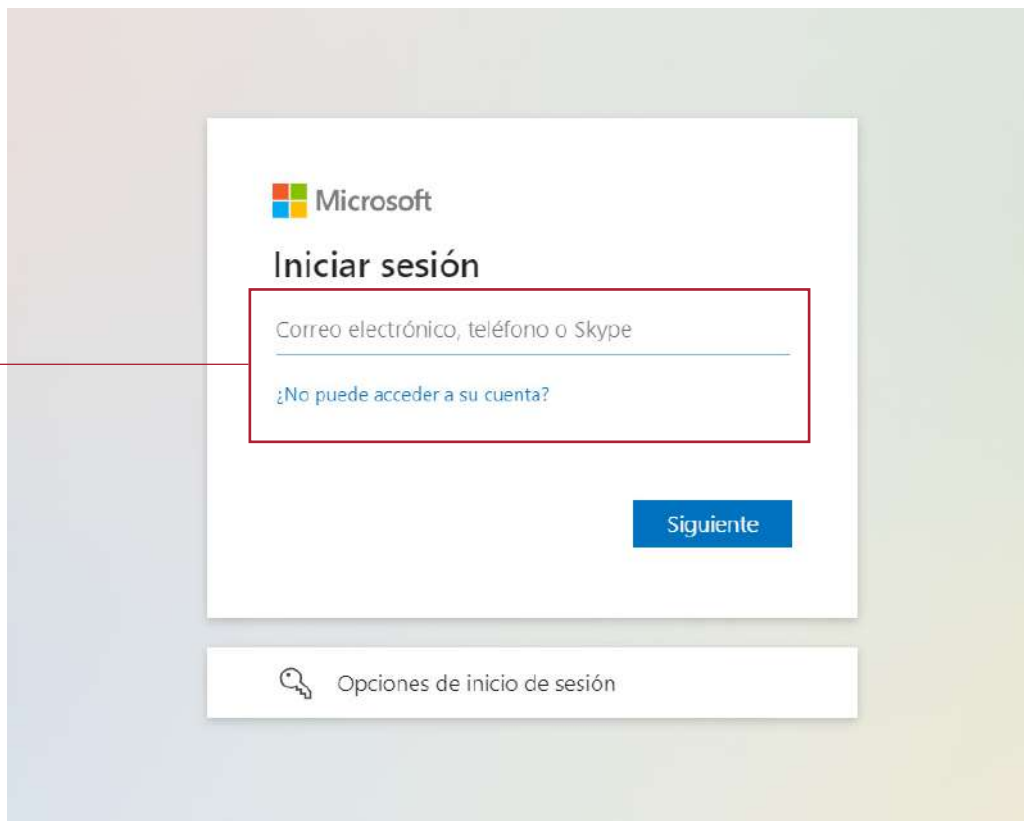

Cuando aparezca este recuadro, debes hacer clic en **“Abrir Zoom Meetings”**

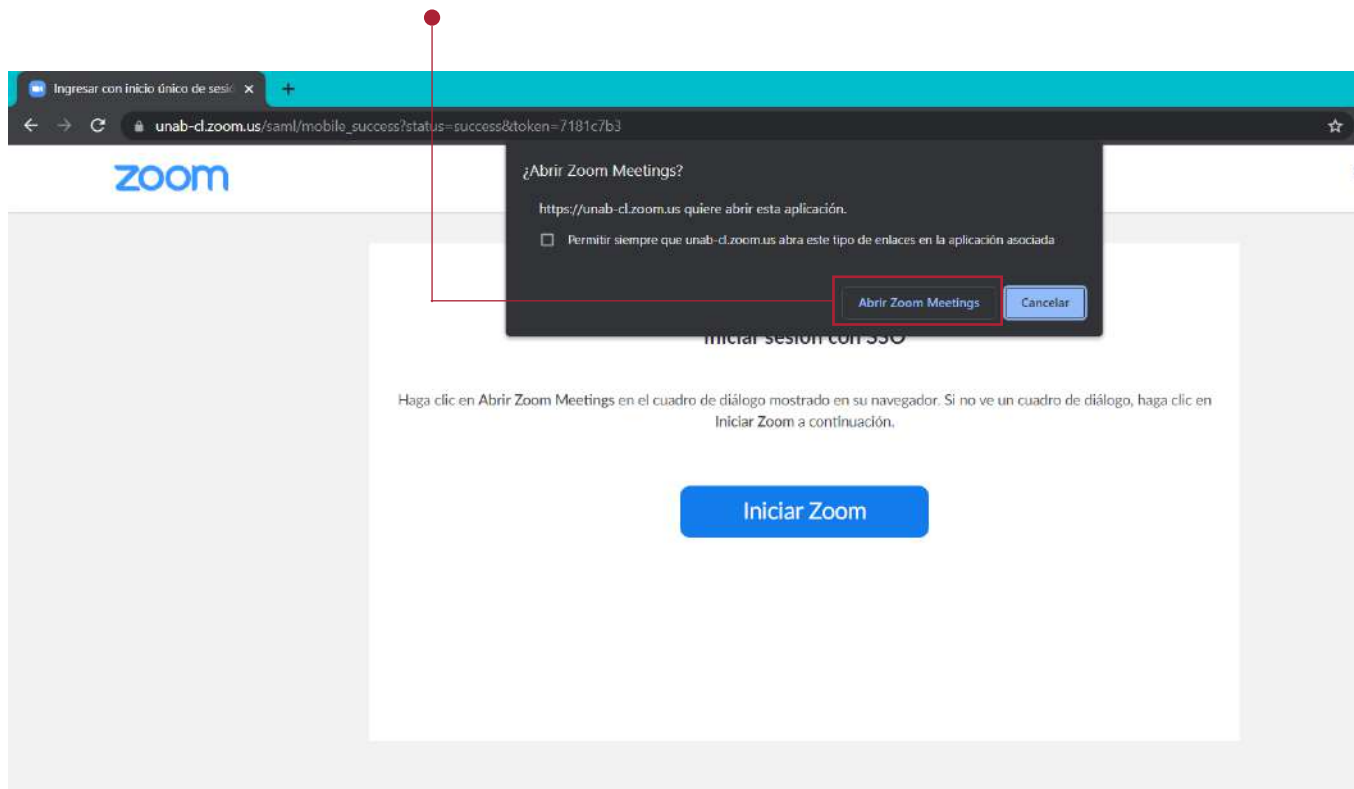

A veces tendrás que esperar a que la aplicación conecte correctamente

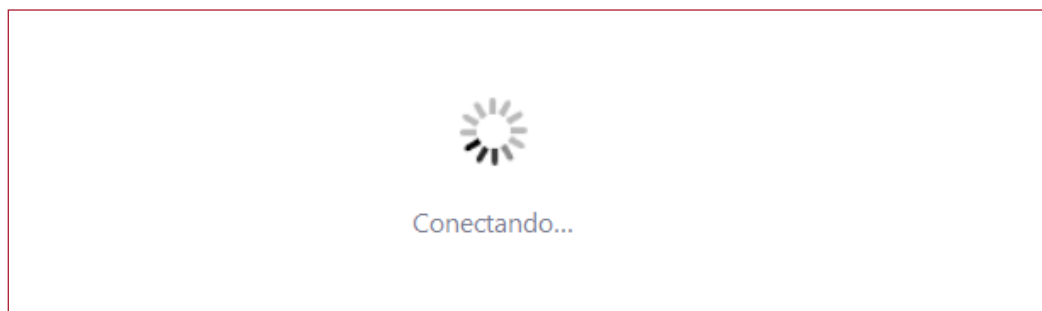

Cuando tu cuenta ya esté vinculada a la aplicación, deberías ver la siguiente imagen:

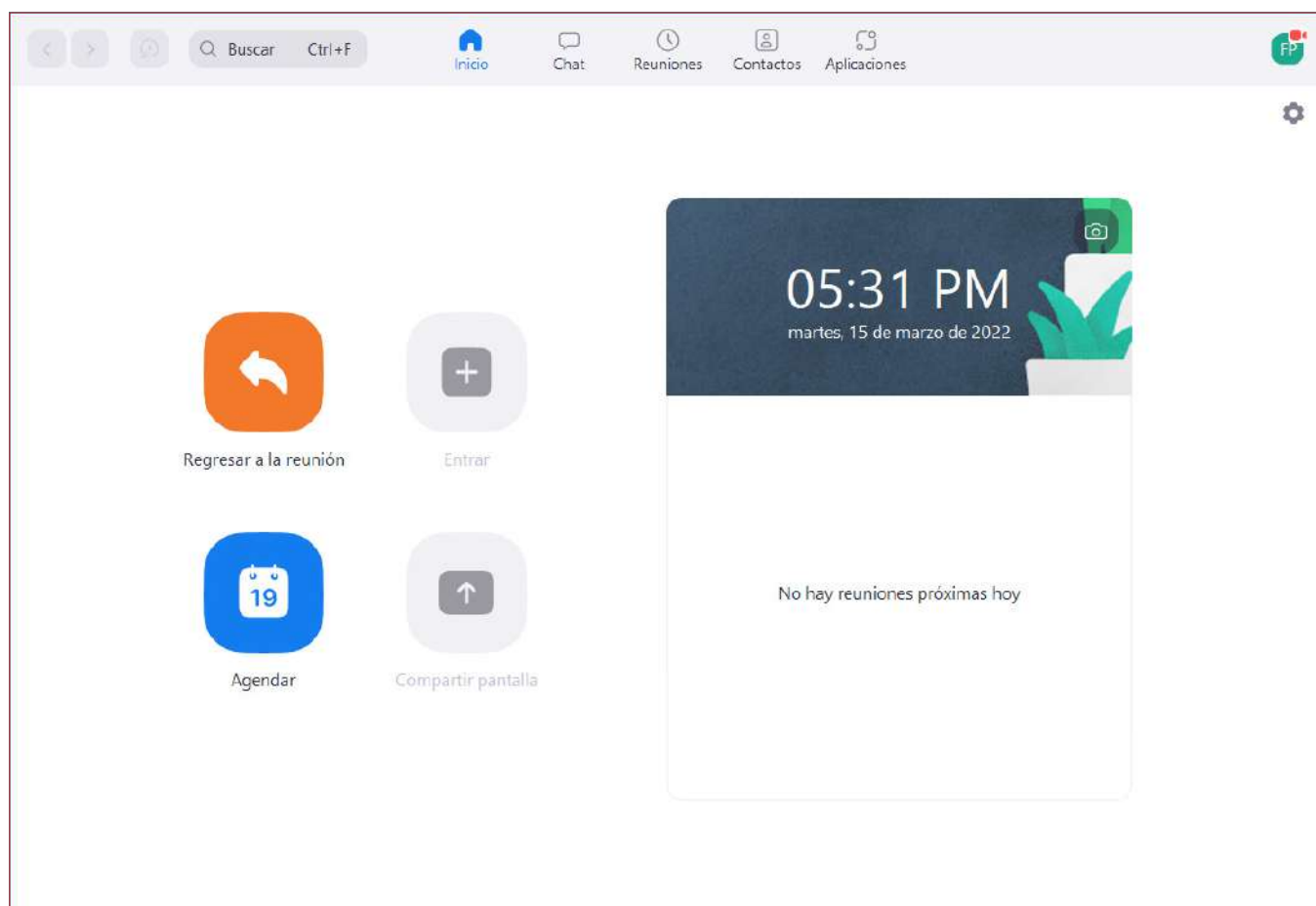

Consolidar cuenta @uandresbello.edu

Puede que tu cuenta de zoom exista desde antes que UNAB tuviera licencias institucionales, en ese caso, debes consolidarla con la cuenta institucional siguiendo los pasos descritos a continuación:

Debes ir a <https://unab-cl.zoom.us/> y acceder con tus credenciales Office365 (las mismas de Intranet)

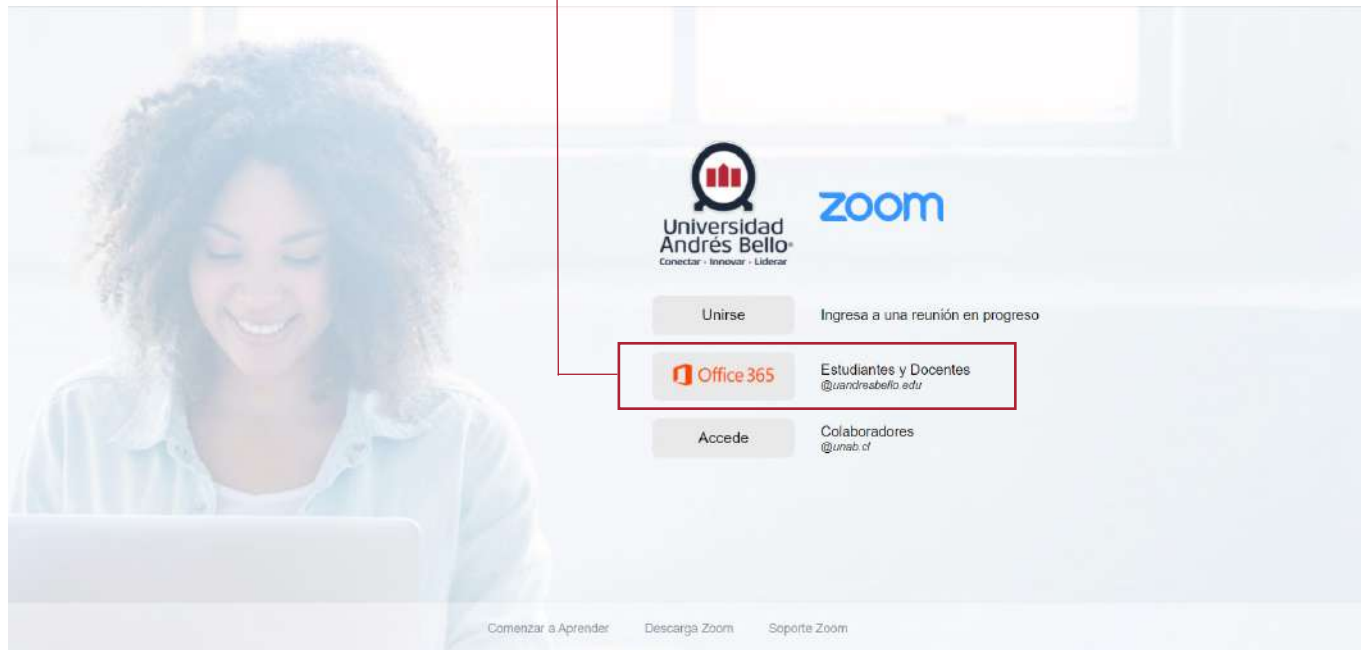

Al ingresar, recibirás un correo en tu bandeja de entrada, en el cual deberás hacer clic en el botón **“Pasar a la nueva cuenta”**

Hola,

Actualmente es usted miembro de la cuenta de Zoom , y está intentando iniciar sesión en la nueva cuenta de Zoom **CYNERISIS / UNIVERSIDAD ANDRES BELLO (unab-cl.zoom.us)**. Si desea pasar a ser miembro de la cuenta **CYNERISIS / UNIVERSIDAD ANDRES BELLO**, haga clic en el siguiente botón en el plazo de 24 horas.

[Pasar a la nueva cuenta](#)

Si el botón anterior no funciona, copie el siguiente enlace y péguelo en su navegador.

https://unab-cl.zoom.us/invite_confirming?code=gyuTvK-N3A2YCJMTUe7YJ3yC3xjHxZxQLzqbL7k9E.AG.4t92YBoct7dfs-XmdXlbXkMAGYNX7tzZP2jmGF8EheEqQawJE3eAouXrttSwUUUEJCK0yyLI7vvPcFWqDZchyOYzmBjc0PYhfAPK_6n_mgCfdriY86MjIMRRLbLbpF8_jZ44OVUdvOFiBymZxfwYZAn2hwsutJbA5RXuzej2aR5IemMpSpM_PrVzV_uLshklo1pgKelwdqFwH9lJYaysWOpLaCeVZBHNscaRiUcVKnqEIBy5xlQXplSMrQZ_1JIKu4eA.Vyuf_g2ohQZYYb55Te8rmg.VUcITjzOD3C6QvrG&fr=hostinvite

No es necesario que lleve a cabo ninguna acción para seguir siendo miembro de la actual cuenta.

Gracias por elegir Zoom.
-El equipo de Zoom

Luego debes aceptar la invitación a la cuenta, haciendo clic en **“Acepto el cambio de mi cuenta”**

zoom Soporte Español ▾

Al aceptar esta invitación a la nueva cuenta de Zoom, se le añadirá a otra cuenta de Zoom

Cuando se le añade a la nueva cuenta de Zoom, la propiedad de su cuenta de Zoom existente (y la información contenida en ella) se transferirán y se asignarán al propietario de la nueva cuenta de Zoom. Toda la información y los datos actualmente contenidos en su cuenta de Zoom y toda la información o datos guardados una vez que acepte el cambio de cuenta, estarán visibles y disponibles para el propietario de la nueva cuenta de Zoom y los administradores en dicha cuenta para utilizarlos y compartirlos con otros sujetos a la discreción del **dicho propietario de cuenta**.

Al hacer clic en "Acepto el cambio de mi cuenta" acepta a y autoriza que:

1. La información de su cuenta existente, incluido y sin limitación, los detalles de su perfil, reuniones y seminarios web programados, grabaciones en la nube y contactos se transferirán a la nueva cuenta de Zoom.
2. Toda la información de la cuenta transferida a su nueva cuenta de Zoom desde su cuenta actual la podrá administrar el propietario y/o administrador de la nueva cuenta.
3. Tendrá un rol de usuario de "Miembro" en la nueva cuenta de Zoom y no podrá ser propietario o administrador de cuenta.
4. Heredará la configuración existente de su nueva cuenta de Zoom, la cual puede ser más o menos restrictiva dependiendo de su rol en la cuenta y su configuración de Zoom la podrá administrar el propietario o administrador de la nueva cuenta de Zoom.
5. Su configuración actual se puede modificar si entra en conflicto con la configuración de grupo o de cuenta en la nueva cuenta a la que se une.
6. Los informes históricos no se transferirán (pueda y descargue los informes necesarios antes de aceptar esta invitación a la nueva cuenta).
7. Es posible que su nueva cuenta no le proporcione acceso a todas las funcionalidades de que disfruta en su cuenta actual.
8. No es posible revertir la transferencia de su cuenta una vez que usted la ha iniciado y toda la información de su cuenta permanecerá en una sola cuenta.
9. Al hacer clic en "Acepto el cambio de mi cuenta", pasará a ser un miembro administrado de la cuenta de ADMIN Zoom UNAB y acepta los Términos del servicio y la Declaración de privacidad de Zoom.

Acepto el cambio de mi cuenta
Rechazar e iniciar sesión en mi cuenta actual

Puede tomar tiempo...

zoom Soporte Español ▾

Estamos cambiando su cuenta

Este proceso tardará un poco. Mientras tanto, puede seguir utilizando Zoom de manera habitual.

Si actualizas la página **(F5)**, verás esta pantalla, en la cual se confirma que ya eres parte de la cuenta institucional de UNAB por lo que tendrás licencia PRO.

Si haces clic en **“Iniciar sesión para acceder a la página de perfil”**, accederás a tu cuenta.